ASTON LAW
애스턴 법률사무소

기업의 AI 활용과 법률 리스크

AI 개발·도입 계약부터 정보보호, 법적 책임 및 분쟁 예방까지

- **일　　시** : 2027년 1월 20일(수) 12:00–13:00
- **진행 방식** : ZOOM 실시간 온라인 웨비나
- **강　　사** : 이재훈 대표변호사 (ASTON LAW)
- **참 가 비** : 무료

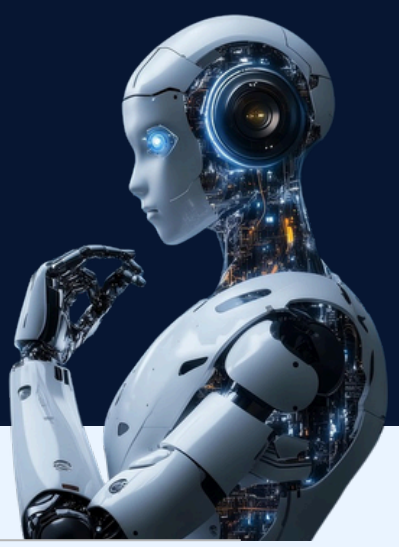

세미나 소개

기업의 AI 활용이 빠르게 확대되면서 AI 개발·도입 계약, 지식재산권, 개인정보 및 영업비밀 보호, AI 오류에 따른 법적 책임 등 다양한 법률문제가 기업의 실무에서 중요한 과제로 대두되고 있습니다.
애스턴 법률사무소는 이번 웨비나에서 한국과 미국 양국의 기업법무 경험 및 미국 AI 관련 계약에 대한 직접적인 법률검토 경험을 바탕으로, 기업의 AI 활용 과정에서 발생할 수 있는 주요 법률문제와 실제 사례를 살펴보고, 계약과 업무 운영에서 고려해야 할 실무적인 예방·대응 방안을 설명하고자 합니다.
기업의 AI 활용과 관련된 법률문제에 관심 있는 기업 관계자 여러분을 이번 웨비나에 초청합니다.

AI 개발·도입 계약

- 개발 결과물의 권리 귀속과 이용권 확보
- 외부 개발업체의 기업 데이터·기술 재사용 문제

임직원·협력업체의 AI 활용

- 개인정보·영업비밀 등 기업정보의 유출 위험
- 외부 AI 도구 사용과 내부 관리기준

AI 오류와 법적 책임

- AI가 생성한 잘못된 정보와 기업의 책임
- 고객·협력업체와의 분쟁 및 책임 분담

기업의 사전 대응

- 계약·정보관리·책임체계의 핵심 점검사항

참가 안내

- **참가 대상 :** 기업 대표 및 경영진, 법무·컴플라이언스 담당자, AI 개발·도입 및 운영 담당자 등 기업의 AI 활용과 관련된 법률문제에 관심 있는 분
- **참 가 비 :** 무료
- **진행 방식 :** ZOOM을 통한 실시간 온라인 강의
- **신청 방법 :** 아래 참가 신청 링크나 QR코드를 통해 신청
- **참가 안내 :** 신청 확인 후 안내 이메일을 발송하며, ZOOM 접속 링크는 각 강의 전에 별도로 안내드립니다.

참가 신청 바로가기